

El Consejo Asesor "Educación, Ciudadanía"

El plenario tratará en 2010 sobre el papel de la



Enrique Arnanz realizó la presentación del documento "Educación, Ciudadanía y Globalización".



Montserrat Ginés, directora general de Fundación Esplai, explicó las actividades realizadas.



El Consejo Asesor en su reunión anual, la quinta desde que se constituyó. Además de rendir cuentas, los miembros del Consejo Asesor hacen aportaciones a los diferentes documentos que luego se convertirán en los libros de la colección.

REDACCIÓN

Presentación de los nuevos miembros del Consejo Asesor, rendir cuentas de la actividad realizada durante el año 2008 y aportar debate y reflexión al tercer libro de la colección Documentos para el Debate que se está elaborando, con el título "Educación, Ciudadanía y Globalización", fueron los temas tratados en la reunión del Consejo Asesor de la Fundación Esplai.

El 27 de mayo, se celebró en Madrid la V reunión del Consejo Asesor de Fundación Esplai. En esta ocasión se incorporaban

siete nuevos miembros, que refuerzan el Consejo y amplían su espectro y diversidad. El presidente, Josep Gassó les presentó y dio la bienvenida. Las nuevas incorporaciones son: Pilar Alvarez, experta en programas de acción social con especial referencia al área de drogodependencias; Florencio Ceballos, Director del programa Telecentre.org, de Canadá; Rosa Mª García, Directora para Europa del área de consumo de Microsoft; Joaquín García-Roca, profesor de la Universidad de Valencia; Maruja Gutiérrez, Jefe de la Unidad e-learning de la Comisión Europea; Jorge Hermida, Coordinadora Infantil de Vallecas y Mayte Pascual, periodista de TVE, programa Informe Semanal.

Montserrat Ginés, nueva Directora General de la Fundación, presentó un informe de actividad a los asistentes. Destaca que como resultado del trabajo del Consejo Asesor, se ha producido y distribuido el 2º Documento para el Debate, "Educación, Ciudadanía e Inmigración". Este documento se ha presentado en cinco ciudades españolas, logrando un alto nivel de debate y la participación de más de 600 personas en Madrid, Barcelona, Sevilla, Zaragoza y Valencia.

También cabe resaltar el proyecto de estudio sobre la investigación acerca del Tercer Sector, que la Fundación

comparte con algunos miembros del mundo de la investigación y una agencia de

Debate social
En la reunión del Consejo Asesor se presentó el equipo liderado por el

¿Qué cree que podrá aportar a la Fundación Esplai como miembro de su Consejo Asesor?

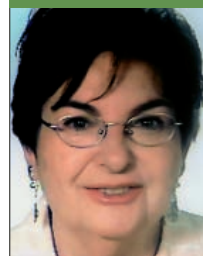

Pilar Alvarez
Experta en programas de acción social con especial referencia al área de drogodependencias



Florencio Ceballos
IDRC.
Telecentre.org

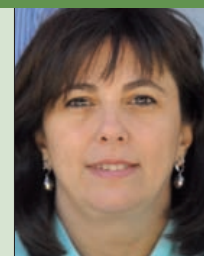

Rosa García
Microsoft.
Vicepresidenta de Europa Occidental de Consumo y Online



Joaquín García Roca
Profesor de Planificación Social y Cooperación Social en la Facultad de Ciencias de la Universidad de Valencia

Conocimiento de la acción social en los sectores público y privado

Como miembro del Consejo Asesor de Fundación Esplai creo que puedo aportar dos cosas: una, el punto de vista de cual es el papel del Tercer Sector y el de las administraciones en una sociedad moderna y progresista, así cómo cual es el grado de "tensión" entre ambos sectores, necesarios para que las cotas de bienestar de la sociedad sean mayores y se distribuyan con mayor justicia y equidad.

Por otra parte, puedo ofrecer el conocimiento de lo social y de la acción social que me han aportado 40 años de trabajo en la intervención social desde el sector privado y desde el sector público.

Perspectiva para la generación de alianzas internacionales

Pocas organizaciones combinan una vocación por el desarrollo social desde la base con un espíritu emprendedor e innovador sin complejos como lo hace Fundación Esplai. Desde mi experiencia espero poder contribuir humildemente en dos aspectos. Entregar algo de perspectiva y prospectiva global para la generación de alianzas internacionales relevantes y provechosas dentro del mundo asociativo. Y ofrecer una mirada sobre las tecnologías desde la perspectiva de la innovación social, no como factor de aumento de la productividad individual, sino como herramientas colectivas para organizar comunidades y cambiar su entorno.

Experiencia en la planificación para mejorar la eficiencia y la eficacia

Creo que mis veinte años de experiencia como directiva de una gran multinacional como Microsoft me permitirá aportar al Consejo Asesor de la Fundación Esplai una visión diferente sobre la gestión de proyectos transnacionales en los que puedan estar involucrados grupos de trabajo diversos operando en diferentes geografías. En este sentido, confío en colaborar con la Fundación en el desarrollo de sus planes de internacionalización y colaboración con otras entidades no lucrativas de otros países. Al mismo tiempo, espero poder trasladar al Consejo Asesor mi experiencia en la planificación estratégica orientada a la mejora de la eficiencia y eficacia de la organización.

Implicado en movimientos sociales y voluntariado

Como persona implicada en los movimientos sociales puedo aportar sensibilidad en los temas de compromiso e implicación social. Como persona del mundo del voluntariado y de la implicación en comunidades y cooperación internacional y como consejero quiero ser una voz del sur. Como persona de la academia y con un compromiso académico en la universidad, espero poder aportar en las universidades de Centroamérica, la reflexión para captar las nuevas preguntas y la curiosidad de recrear muchos mapas conceptuales.