

CELEBRADA LA REUNI N ANUAL DEL CONSEJO ASESOR DE FUNDACI N ESPLAI

El Consejo Asesor de la Fundaci n Esplai

Los asistentes firmaron una Declaraci n sobre "Ciudadan a e Inmigraci n"



María Jes s Manovel condujo la sesi n. Carlos Gim nez explic  las  ltimas aportaciones al documento "Educaci n, Ciudadan a e Inmigraci n", iniciado en la sesi n de mayo de 2007

REDACCI N

Ciudadan a Global es el t tulo del tercer debate que inicia el Consejo Asesor de Fundaci n Esplai. Desde su constituci n, este  rgano asesor inici  una serie de an lisis y reflexiones, preparados en grupos de trabajo, discutidos despu s en las sesiones conjuntas y publicados, finalmente, para servir de elemento de debate en el Tercer Sector y en la sociedad en general.

Este fue el origen de la colecci n Documentos para el Debate, en la que ya est  publicado el cuaderno "Educaci n y ciudadan a" que se present  durante el curso 2007-2008 en cuatro comunidades aut nomas. Est  en preparaci n "Educaci n ciudadan a e inmigraci n" y, en la pasada sesi n, se present  "Ciudadan a Global".

Una din mica de trabajo  til

La sesi n del 15 de abril se inici  con la bienvenida del presidente, Josep Gass , que destac  los resultados de la din mica de trabajo del Consejo Asesor, destacando las presentaciones del primer volumen de Documentos para el Debate y la implicaci n de los miembros del Consejo Asesor en cada una de ellas. Tambi n destac  la asistencia del 60% de sus miembros a esta reuni n, con las dificultades de armonizaci n de las diversas agendas. En este sentido, dio la bienvenida, a los nuevos miembros del Consejo, Joan Colom, Carlos Gim nez y Joaqu n Garc a Roca y felicit  a Juan de Dios Ram rez Heredia, miembro del Consejo, nombrado doctor honoris causa de la Universidad de C diz y a M  Jes s Manovel, por la medalla de oro al m rito del Plan Nacional de Drogas.

A continuaci n, la vicepresidenta de la Fundaci n, M  Jes s Manovel, present  el

conjunto de la jornada, con las intervenciones del director general de la Fundaci n, Xema Gil, las  ltimas aportaciones al documento "Educaci n, Ciudadan a e Inmigraci n" a cargo de Carlos Gim nez, que fue el ponente del 2007 y la presentaci n del tema del 2008, Ciudadan a Global por Montserrat Gin s, subdirectora de la Fundaci n Catalana de l'Esplai y Enrique Arnanz, miembro del Consejo Asesor.

Carlos Gim nez explic  que es necesaria la ciudadan a social, adem s de la pol tica

Rendici n de cuentas

Xema Gil, director general de la Fundaci n, intervino presentando las actividades y retos actuales, con menci n especial de lo que ha supuesto el traslado a la nueva sede, CENTRE ESPLAI, que los consejeros conocieron en mayo de 2007, con motivo de su inauguraci n. En la l nea de trabajos que profundicen en el fortalecimiento del Tercer Sector, plante  una investigaci n futura sobre el mismo, con el Observatorio del Tercer Sector. Tambi n explic  el impulso de la educaci n en el tiempo libre en todo el territorio, reforzando los proyectos actuales.

A continuaci n, Carlos Gim nez pas  a detallar las aportaciones de las tres sesiones del grupo de trabajo sobre Educaci n, ciudadan a e inmigraci n. Ser , dijo, un documento complementario del dedicado a Educaci n y ciudadan a y que aborda no s lo la ciudadan a pol tica, el voto, sino tambi n la social. Como dato relevante dio el de las concesiones de nacionalidad de 2006 en Espa a que ascienden a 66.000.



Reuni n del Consejo Asesor del a o 2008 en Madrid

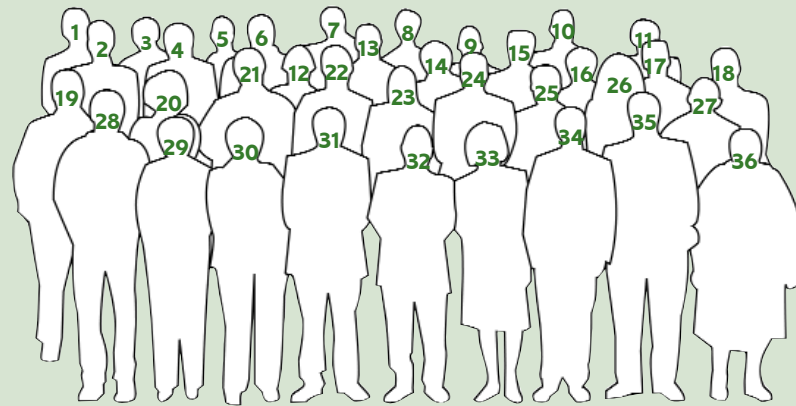

1. Alfonso Febrero, coordinador de Red Conecta en Castilla-Le n.
2. Marc Botella, gerente de la Fundaci n.
3. J.A. P rez de Arr spide, fil sofo y vocal del Patronato de la Fundaci n.
4. Leonor Rojo, trabajadora social, experta en infancia y familia y miembro del Consejo Asesor.
5. Antonio Moreno, miembro del CRAC y del Consejo Asesor.

6. Carlos Gim nez, Catedr tico de Antropolog a Social, director del IMEDS de la Universidad Aut noma de Madrid y miembro del Consejo Asesor.
7. Carles Barba, pedagogo y vocal del Patronato de la Fundaci n.
8. Frederic Cus , adjunto a gerencia de la Fundaci n.
9. Carles Campuzano, diputado por CIU en el Congreso de los Diputados y miembro del Consejo Asesor.

10. Jos  F. Gras, socio del Grupo fundador de Acudex y miembro del Consejo Asesor.
11. Gregorio Rodr guez Cabrerola, doctor en Sociolog a de la Universidad de Alcal  de Henares y miembro del Consejo Asesor.
12. Pilar Troncoso, abogada, experta en derechos de la mujer y miembro del Consejo Asesor.
13. Enrique Arnanz, soci logo y miembro del Consejo Asesor.
14. Marisol Mari o, voluntaria y miembro del Consejo Asesor.
15. Montserrat Picas, secretaria del Patronato de la Fundaci n.
16. Roser Batlle, pedagoga y miembro del Patronato de la Fundaci n.
17. Alfonso L pez, Director de la Fundaci n Sardu-Bilbao y miembro del Consejo Asesor.
18. Ram n V zquez, del  rea de Educaci n de la Fundaci n Catalana de l'Esplai.
19. Alfonso Avila, ingeniero, director en la Escuela de Animaci n Social Don Bosco de Valencia y miembro del Consejo Asesor.
20. Miriam Albano, coordinadora de Red Conecta en Madrid.