

# EDUCACIÓN TIEMPO LIBRE

BAJO EL NOMBRE DE DELTA WORKCAMP 2007

## CENTRE ESPLAI acoge un campo de trabajo ecológico y solidario

■ 27 jóvenes voluntarios trabajan en los espacios naturales del Delta

MAITE FERNÁNDEZ

**E**l Delta Workcamp 2007 se ha realizado por segundo año consecutivo en los espacios naturales del Delta del Llobregat (El Prat de Llobregat, a 20 km de Barcelona). La novedad ha sido que los 27 voluntarios (de entre 18 y 28 años, procedentes de 14 países) se han alojado en el Albergue Delta del Llobregat, en CENTRE ESPLAI. Durante 14 días, los jóvenes participantes han realizado tareas de intervención en el medio natural de la zona, ayudando en la conservación y arreglo de los nuevos espacios naturales del río Llobregat y en la Reserva Natural del Remolar-Filipinas.

La finalidad del campo de trabajo ha sido colaborar en tareas de mejora del medioambiente que faciliten el conocimiento de este entorno privilegiado, así como implicar a los jóvenes en un proyecto solidario con intervención en el medio natural para mantener este espacio protegido. Algunas de las acciones realizadas sobre la flora del territorio han sido, entre otras, la limpieza, la recuperación y la revegetación de los espacios naturales de Cal Tet i Ca l'Arana; el arreglo de la pineda de Can Camins; la limpieza de la playa del Prat; y el acondicionamiento de la reserva del Remolar-Filipinas. Respecto a la fauna, se ha hecho un seguimiento de la población actual de la Tortuga de Rierol y de la de Florida y de los pájaros del territorio.

### Colaboración con las administraciones

Con este intercambio internacional, la Fundación Esplai participa en el programa Juventud en Acción 2007-2013 de la Unión Europea, y ha contado con la colaboración de la Secretaria General de Joventut (Generalitat de Catalunya), del Ayuntamiento del Prat de Llobregat y la colaboración de los técnicos del Consorcio para la Protección y



■ Hacia la zona de trabajo.



■ Antes de explorar el territorio.

Gestión de los Espacios Naturales del Delta del Llobregat.

El campo de trabajo ha contado con la presencia de dos participantes del programa de especial atención del Servicio de Voluntariado Europeo (SVE) de la Unión Europea, que han participado como ayudantes del equipo de monitores. Estos voluntarios se han integrado perfectamente a la dinámica, conducidos por un tutor de ayuda.

### Vacaciones alternativas y solidarias

Además de estas actividades de trabajo en la naturaleza, los jóvenes han disfrutado de actividades de tiempo libre, educación para la sostenibilidad y de inmersión en la realidad sociocultural catalana.

Y es que los campos de trabajo sirven para que muchos jóvenes aprovechen sus vacaciones para hacer actividades voluntarias de cooperación al mismo tiempo que se divierten, conocen otras culturas y establecen amistades con jóvenes de la misma edad pero de otras nacionalidades. Se trata de unas vacaciones alternativas en las que los jóvenes aprenden del esfuerzo, alcanzan el placer de sentirse útiles en la sociedad y les aleja de aquellas vacaciones más consumistas.

### Primer año en CENTRE ESPLAI

La novedad de este año ha sido que los participantes han podido alojarse en CENTRE ESPLAI, sede de la Fundación Esplai situada cerca de los espacios naturales en los que se han desarrollado las actividades. Esta proximidad ha permitido a los jóvenes disfrutar más tiempo de las actividades voluntarias y el hecho de que el albergue esté situado a 20 km de Barcelona les ha dado la oportunidad de conocer la gran ciudad y poder sumergirse de lleno en la cultura catalana. ■

### → Los jóvenes voluntarios opinan sobre la experiencia

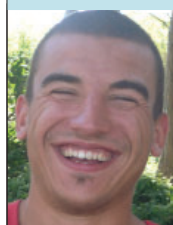

**SACHA MENDOZZA**  
ITALIA

#### Buenas relaciones

Me ha gustado mucho la relación que se ha establecido con los monitores y monitoras. Además, el ambiente ha sido agradable en el albergue, donde hemos establecido amistad con el resto de compañeros.



**MAËLLE HOGUIN**  
FRANCIA

#### Acceso a Internet

Me ha gustado el campo de trabajo y el entorno en el que se ha desarrollado. El ambiente ha sido inmejorable. De las instalaciones, destaco que hayamos podido usar la biblioteca y que ésta tenga acceso a Internet.

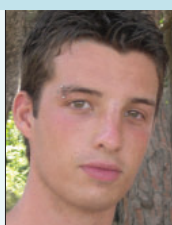

**OLIVIER GABRIAGUES**  
FRANCIA

#### ¡Bien por la sostenibilidad!

El albergue es muy nuevo y responde a la finalidad del intercambio: cuidar el medioambiente. Se nota que se trabaja por la sostenibilidad, con el ahorro de agua y de luz. El ambiente ha sido muy amistoso.

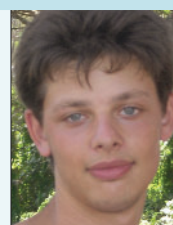

**MARCO LASTRUCCI**  
ITALIA

#### Proximidad a Barcelona

Me encanta esta experiencia. He conocido mucha gente de otras nacionalidades y la organización del campo de trabajo es excelente. Además, hemos estado cerca de la playa, de Barcelona...

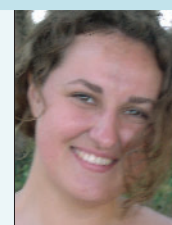

**GENYA DENYSYEVA**  
UCRANIA

#### Un lugar perfecto

CENTRE ESPLAI es un lugar encantador. Es perfecto para realizar un campo sobre medioambiente. La distribución de las habitaciones hace que se establezcan lazos de camaradería en los momentos de ocio.